Министерство образования Ярославской области

«Россия — мои горизонты»

Твоя цель, твой путь,
твоя профессия

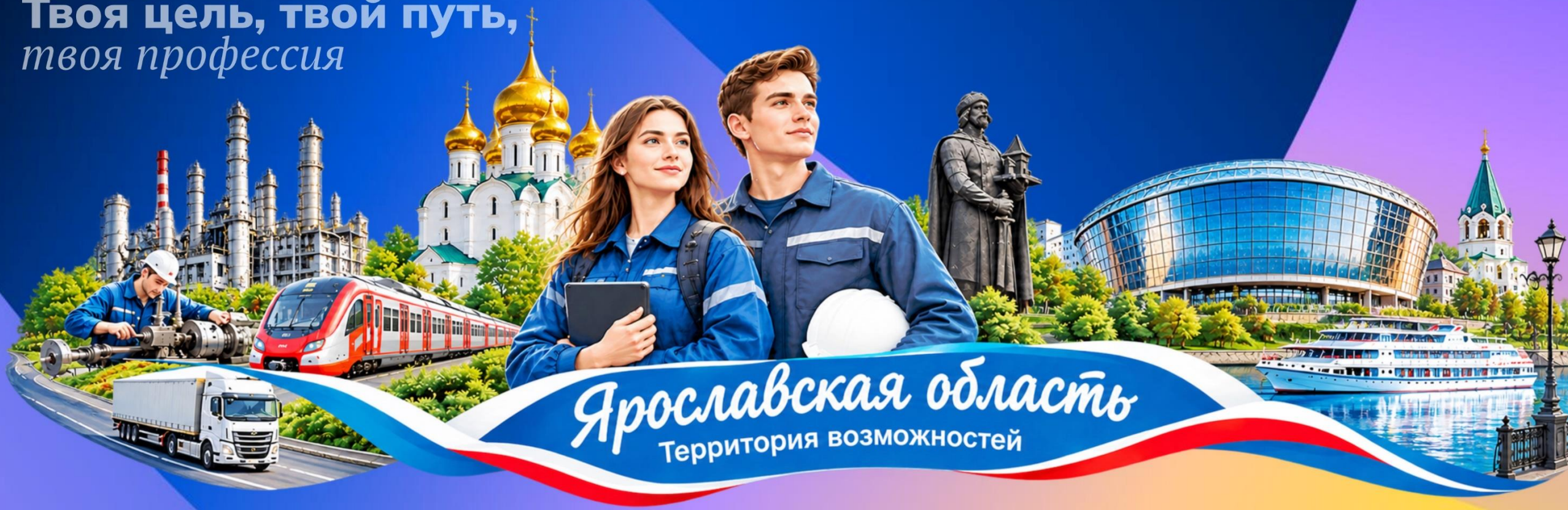

ТРАНСПОРТНАЯ СИСТЕМА РЕГИОНА

Железнодорожные, автомобильные, водные, воздушные и трубопроводные транспортные потоки

Российское и международное значение

Возможность смешанных перевозок

Высокая развитость внутренних путей сообщения и дорожной сети

ЯРОСЛАВСКАЯ ОБЛАСТЬ — центр развития транспортной инфраструктуры

Ярославль расположен на международных магистралях, которые связывают Москву с другими городами севера и востока России

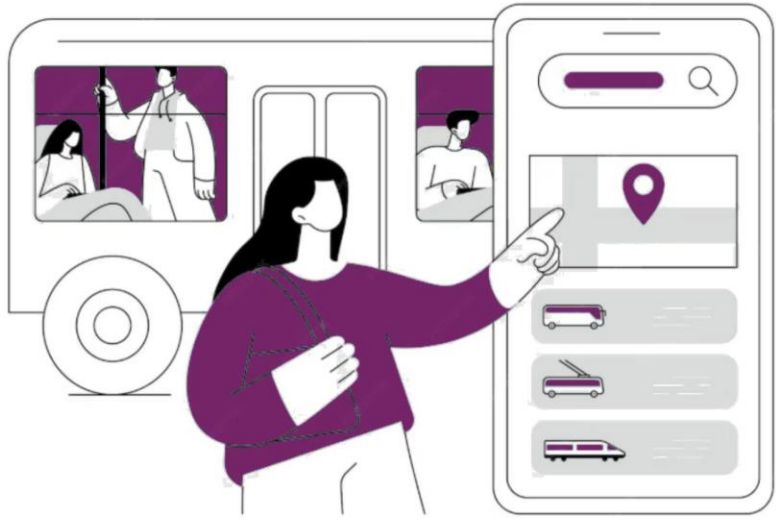

Ярославль — крупный транспортный узел Европейской части России

ИНФРАСТРУКТУРА ТРАНСПОРТНОГО КОМПЛЕКСА



ПРОТЯЖЕННОСТЬ ДОРОГ (ПУТЕЙ), ТЫС. КМ.



ПАССАЖИРОПОТОК, ТЫС. ЧЕЛ.



ВИКТОРИНА «ТРАНСПОРТ ЯРОСЛАВСКОЙ ОБЛАСТИ»

Вопрос 1

В каком городе нашей области есть единственная в России коллекция железнодорожного подвижного состава узкой колеи (паровозы, дрезины, вагонетки)?

А Переславль-Залесский

Б Ростов Великий

В Ярославль

Г Данилов

ВИКТОРИНА «ТРАНСПОРТ ЯРОСЛАВСКОЙ ОБЛАСТИ»



Эта коллекция находится в городе **Переславль-Залесский** Ярославской области (в окрестностях города, в посёлке Талицы). Здесь расположен знаменитый Переславский железнодорожный музей (неофициальное название - музей паровозов «Кукушка»), посвящённый истории узкоколейных железных дорог России.
В экспозиции под открытым небом представлены редкие паровозы, тепловозы, вагоны, вагонетки, а также ручные и моторные дрезины конца XIX - первой половины XX века

ВИКТОРИНА «ТРАНСПОРТ ЯРОСЛАВСКОЙ ОБЛАСТИ»

Вопрос 2

В названии какого города нашей области присутствует «транспортная» тема?

А Гаврилов-Ям

Б Тутаев

ВИКТОРИНА «ТРАНСПОРТ ЯРОСЛАВСКОЙ ОБЛАСТИ»



Город, в названии которого присутствует транспортная тема – Гаврилов Ям.
Слово **«ям»** в его названии напрямую связано с транспортной темой.
Так на Руси называли почтовые станции, где меняли лошадей, и отсюда же пошло слово «ямщик»

ВИКТОРИНА «ТРАНСПОРТ ЯРОСЛАВСКОЙ ОБЛАСТИ»

Вопрос 3

Какие судостроительные предприятия есть в Ярославской области?

А — ПАО «Ярославский судостроительный завод» (Ярославль)

Б — ПАО «Судостроительный завод «Вымпел» (Рыбинск)

В — ООО «Верфь братьев Нобель» (Рыбинск)

Г — ООО «Паритет-Центр» (Ярославль)

ВИКТОРИНА «ТРАНСПОРТ ЯРОСЛАВСКОЙ ОБЛАСТИ»



ПАО «Ярославский судостроительный завод»



ПАО «Судостроительный завод «Вымпел»



ООО «Верфь братьев Нобель»



ООО «Паритет-Центр»

ВИКТОРИНА «ТРАНСПОРТ ЯРОСЛАВСКОЙ ОБЛАСТИ»

Вопрос 4

В каком городе нашей области открыли первый автомобильный мост через Волгу?

А Ярославль

Б Рыбинск

ВИКТОРИНА «ТРАНСПОРТ ЯРОСЛАВСКОЙ ОБЛАСТИ»





Первый автомобильный мост через Волгу в Ярославской области открыли в Ярославле **7 ноября 1966 года**

В Рыбинске аналогичный постоянный автомобильный мост достроили и сдали в эксплуатацию чуть позже, в **1967 году**

Вопрос 5

Этот ярославский аэродром является центром малой авиации, полигоном технических видов спорта. Где он находится?

А Левцово

Б Туношна

ВИКТОРИНА «ТРАНСПОРТ ЯРОСЛАВСКОЙ ОБЛАСТИ»



Авиационно-технический комплекс **«Левцово»** под Ярославлем объединяет в себе действующий аэродром малой авиации Аэродром Левцово, открытую музейную стоянку с самолетами и площадку для проведения технических фестивалей

ВИКТОРИНА «ТРАНСПОРТ ЯРОСЛАВСКОЙ ОБЛАСТИ»

Вопрос 6

Какой профессиональный праздник отмечают 20 ноября?

А. День железнодорожника

Б. День работников автомобильного и городского пассажирского транспорта

В. День работника транспорта

Г. День работников дорожного хозяйства

ВИКТОРИНА «ТРАНСПОРТ ЯРОСЛАВСКОЙ ОБЛАСТИ»



День работника транспорта имеет свою многолетнюю историю.
Именно **20 ноября 1809 года** Александр I подписал манифест о создании первого в России единого государственного органа, контролирующего всю транспортную систему страны. Этим органом стало Управление водных и сухопутных сообщений. В этом же указе говорилось о создании Корпуса инженеров путей сообщения, а также института при нём. Уже в то время возникла необходимость развития единой транспортной инфраструктуры в стране.
А для этого необходимы были высококлассные профессиональные и управленческие кадры

ИНВЕСТИЦИОННЫЕ БРЕНДЫ ТРАНСПОРТНОГО КОМПЛЕКСА ЯРОСЛАВСКОЙ ОБЛАСТИ



МЕЖДУНАРОДНЫЙ АЭРОПОРТ «ЗОЛОТОЕ КОЛЬЦО»



ГИДРОСАМОЛЕТЫ В РЫБИНСКЕ



СКОРОСТНЫЕ СУДА «МЕТЕОР»

ИНВЕСТИЦИОННЫЕ БРЕНДЫ ТРАНСПОРТНОГО КОМПЛЕКСА ЯРОСЛАВСКОЙ ОБЛАСТИ



Строительство третьего моста через Волгу в Ярославле



ИНФРАСТРУКТУРА ТРАССЫ М8

ИНВЕСТИЦИОННЫЕ БРЕНДЫ ТРАНСПОРТНОГО КОМПЛЕКСА ЯРОСЛАВСКОЙ ОБЛАСТИ



ЭЛЕКТРОБУСЫ В РЫБИНСКЕ И ЯРОСЛАВЛЕ



БЕСПИЛОТНЫЙ ТРАМВАЙ



ПОЛНОЕ ОБНОВЛЕНИЕ АВТОПАРКА



ПЕРЕСЛАВСКИЙ ЭКСПРЕСС



НАЗЕМНОЕ МЕТРО

СТРУКТУРА ТРАНСПОРТНОГО КОМПЛЕКСА



ГОРОДСКОЙ

- Автобусы и электробусы
- Троллейбусы
- Трамваи
  - + Дороги, улицы и рельсовый путь
  - + Остановочные пункты
  - + Диспетчерские пункты
  - + Парки (депо)



АВТОМОБИЛЬНЫЙ

- Междугородние автобусы
- Легковые и грузовые автомобили
- Спецтехника
  - + Автомобильные дороги
  - + Автовокзалы и автостанции
  - + Объекты дорожного сервиса
  - + Места стоянки и грузовые терминалы



ЖЕЛЕЗНОДОРОЖНЫЙ

- Пассажирские поезда
- Грузовые поезда
  - + Ж/д пути и сооружения
  - + Ж/д вокзалы и станции
  - + Локомотивные и вагонные депо
  - + Сортировочные и грузовые станции



ВОЗДУШНЫЙ

- Самолеты
- Вертолеты
  - + Аэропорты
  - + Диспетчерские центры
  - + Объекты наземного обслуживания



ВОДНЫЙ

- Теплоходы и катера
- Буксиры-толкачи и баржи
  - + Речные порты и причалы
  - + Судоходные пути и сооружения
  - + Пункты отстоя и стоянки судов
  - + Перегрузочные комплексы



ТРУБОПРОВОДНЫЙ

- Магистральные газопроводы
- Магистральные нефтепроводы
  - + Нефтеперекачивающие станции
  - + Газораспределительные станции
  - + Линейные сооружения

Вид транспорта		Основные преимущества
Городской	1	Самый экономичный и выгодный вид сухопутной доставки для тяжелых, насыпных, наливных и крупногабаритных грузов на дальние расстояния
Автомобильный	2	Самый быстрый способ перемещения людей и грузов на дальние расстояния
Железнодорожный	3	Самая высокая экономичность при перевозке тяжелых, крупногабаритных и массовых грузов на большие расстояния
Воздушный	4	Высокая экономическая эффективность и круглосуточная непрерывность доставки больших объемов жидких и газообразных ресурсов на любые расстояния
Водный	5	Экономия средств, разгрузка дорог и снижение выбросов вредных веществ.
Трубопроводный	6	Высокая мобильность, гибкость маршрутов и возможность доставки «от двери до двери» без привязки к железнодорожным станциям или терминалам

Вид транспорта	Основные преимущества
Городской	Экономия средств, разгрузка дорог и снижение выбросов вредных веществ.
Автомобильный	Высокая мобильность, гибкость маршрутов и возможность доставки «от двери до двери» без привязки к железнодорожным станциям или терминалам
Железнодорожный	Высокая провозная способность, экономичность при перевозке на большие расстояния и независимость от погодных условий
Воздушный	Самый быстрый способ перемещения людей и грузов на дальние расстояния
Водный	Самая высокая экономичность при перевозке тяжелых, крупногабаритных и массовых грузов на большие расстояния
Трубопроводный	Высокая экономическая эффективность и круглосуточная непрерывность доставки больших объемов жидких и газообразных ресурсов на любые расстояния

ВЕДУЩИЕ ПРЕДПРИЯТИЯ ТРАНСПОРТНОЙ ОТРАСЛИ

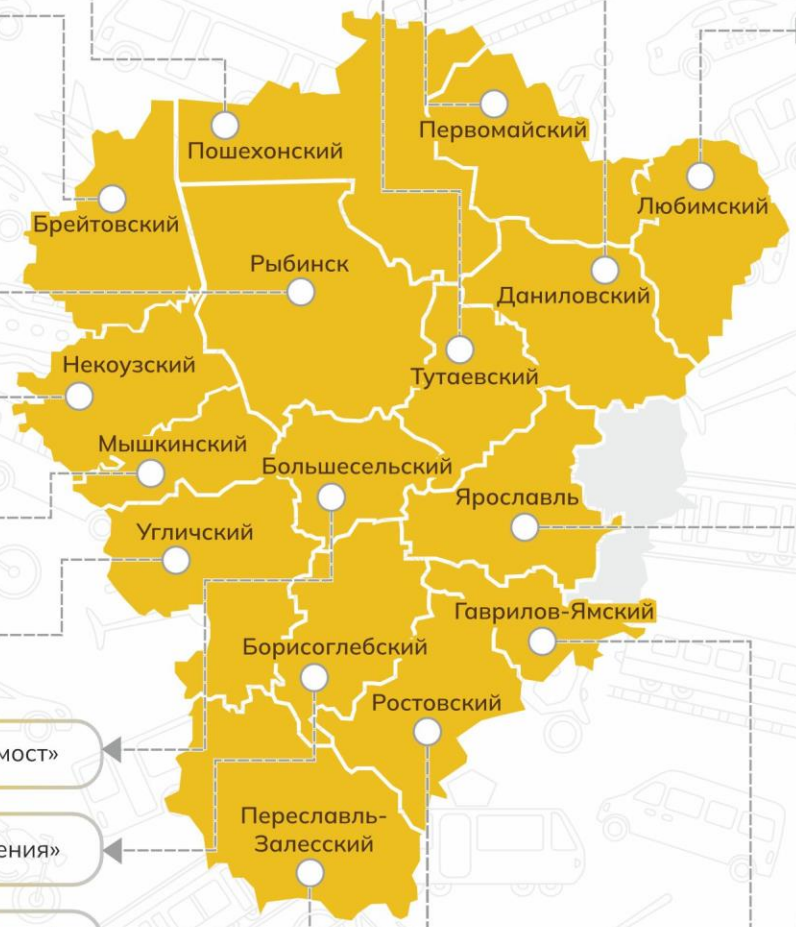

АО «Ярославское автотранспортное предприятие»
АО «Ярдормост»

АО «Ярдормост»

АО «Ярдормост»

АО «Даниловское автотранспортное предприятие»
ООО «Даниловское автотранспортное предприятие-2»
АО «Ярдормост»

АО «Ярдормост»

МБУ «Любимсервис»
АО «Ярдормост»

АО «Ярославское автотранспортное предприятие»
АО «Рыбинскэлектротранс»
ООО Торгово-производственная фирма «Переславль»
ООО «Рыбинский грузовой порт»
ООО «Фирма «МВК»
ФГКУ «МАЯК»
Рыбинский район гидротехнических сооружений-филиал
ФГБУ «Канал им. Москвы»

Северная железная дорога Филиал (ОАО РЖД)
ОАО «Промжелдортранс»
ООО «Транспорт Ярославии»
ООО «Ярославская транспортная компания-2»
ООО «Первая пассажирская компания»
АО «Яргорэлектротранс»
АО «Северная пригородная пассажирская компания»
ООО «Автотранспортное предприятие «Ярославское»
ООО «ТрансАвтоСнаб»
ООО «Даниип»
ООО «Алиф»
ООО «Транснефть-Балтика»
ООО «Газпромнефть-Центр»
АО «Ярославский речной порт»
ООО «Международный аэропорт Ярославля «Золотое Кольцо»
ФГКУ «Орион»
ФГКУ «Логистический центр №66»
ООО «Ярославль форклифт»
ГКУ ЯО «Центр организации дорожного движения»
ГБУ ЯО «Яроблтранском»
АО «Локомотивтранссервис» филиал ОП Ярославль
АО «Мостотрест-сервис», Ф-л Ярославская территориальная фирма «Мостоотряд-6»
Филиал «Северный» ООО «ЛокоТех-Сервис»
ООО «ТРАСКО»
АО «Почта России»
ООО «Городская курьерская служба»
ООО «АРТ Логистик»

АО «Ярославское автотранспортное предприятие»
АО «Ярдормост»

ООО «Газпром трансгаз Ухта», Мышкинское ЛПУМГ
АО «Ярдормост»

ООО «Угличский речной порт»
МБУ «Служба городского хозяйства»

АО «Ярдормост»

МКУ «Служба обеспечения»

МУ «Служба обеспечения и Единая дежурно-диспетчерская служба»
АО «Ярославское автотранспортное предприятие»
ООО «Газпром трансгаз Ухта», Переславское ЛПУМГ
АО «Ярдормост»

АО «Ярославское автотранспортное предприятие»
АО «Мостотрест-Сервис», Филиал «Петровское»

АО «Ярославское автотранспортное предприятие»
ООО «Спецавтохозяйство»
АО «Ярдормост»

ГОРОДСКОЙ ТРАНСПОРТ*

Трамваи
5 маршрутов

Троллейбусы
11 маршрутов

Автобусы и электробусы
179 городских маршрутов
160 пригородных маршрутов
2 электробусных маршрута

146,8 млн. пассажиров перевезено за 2025 год

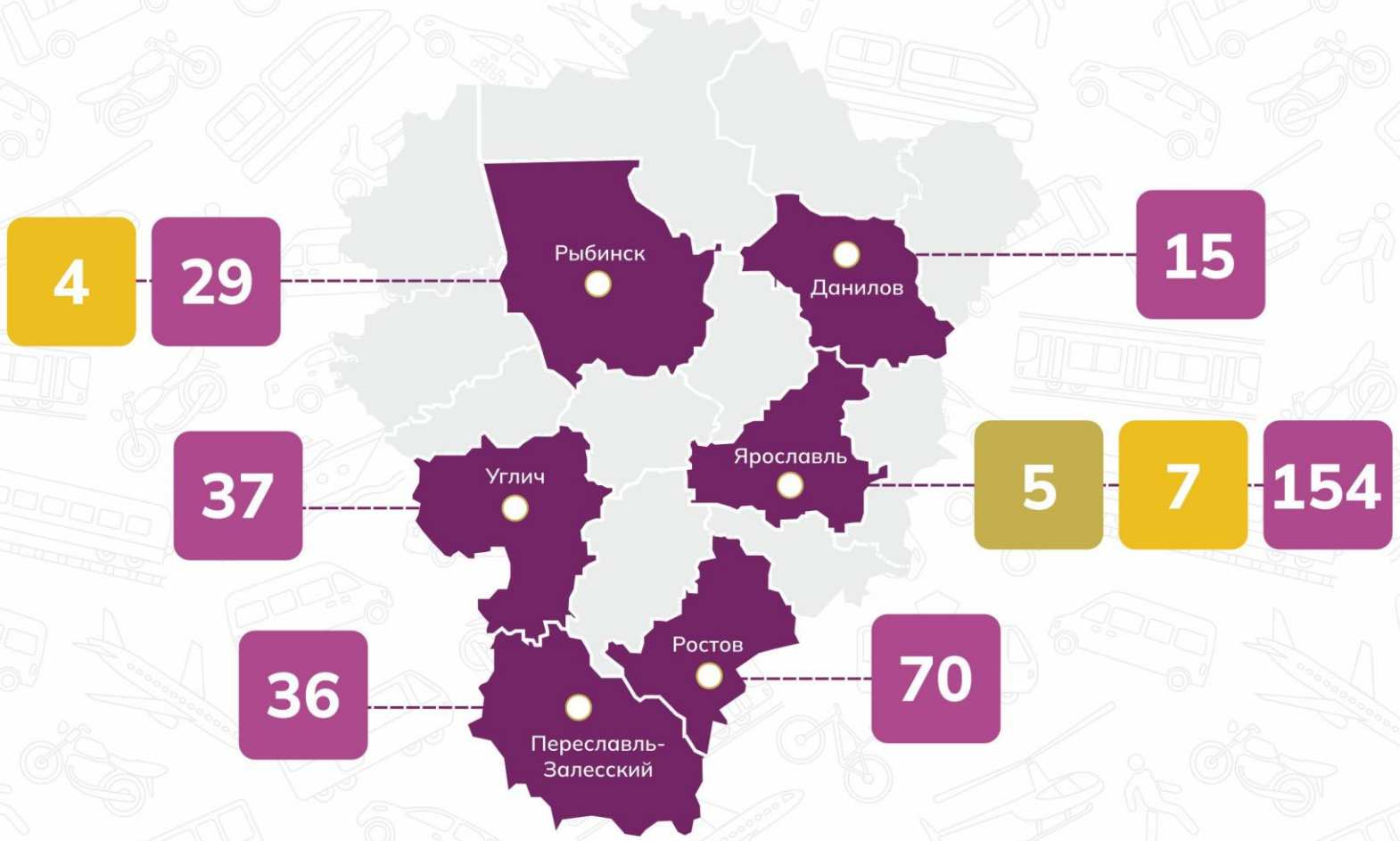

1900 год
открытие трамвайного движения

1947 год
открытие автобусного движения

1949 год
открытие троллейбусного движения

** Перевозки, по регулируемым тарифам, реализуемые ГБУ ЯО «Яроблтранском»*

АВТОМОБИЛЬНЫЙ ТРАНСПОРТ

АВТОДОРОЖНОЕ СООБЩЕНИЕ В ЯРОСЛАВСКОЙ ОБЛАСТИ

146,8 млн. пассажиров перевезено за 2025 год

- **18 555 км.** — протяженность автомобильных дорог общего пользования.
  - **429 км.** — федерального значения;
  - **6 152 км.** — регионального и межмуниципального значения;
  - **11 974 км.** — местного значения.

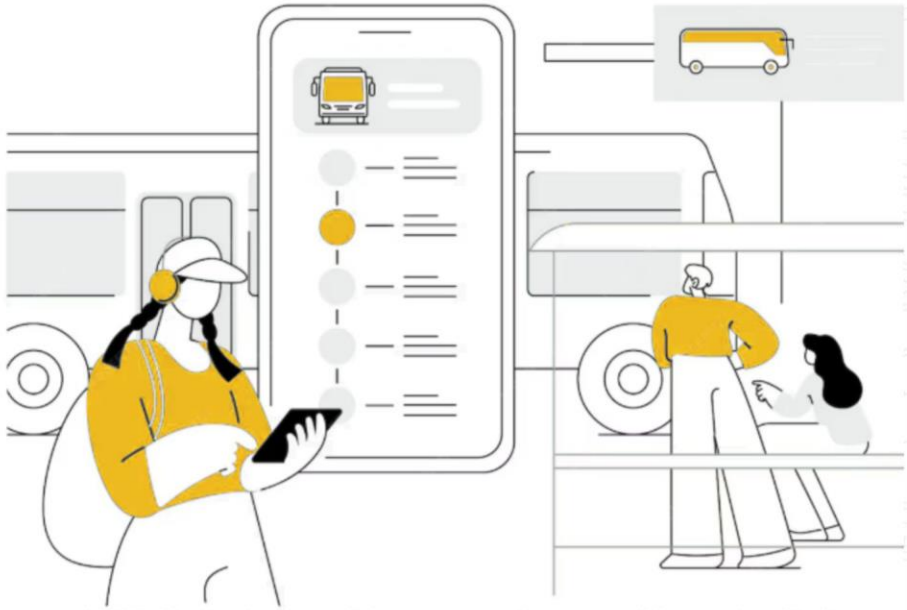

- **ИНФРАСТРУКТУРА:**
  - **41** — автотранспортное предприятие;
  - **1** — трамвайное депо;
  - **3** — троллейбусных парка;
  - **14** — автовокзалов, автостанций и кассово-диспетчерских пунктов.
- **М-8 «ХОЛМОГОРЫ»**
  — автомагистраль федерального значения (**Москва — Ярославль — Вологда — Архангельск**) проходит через — Переславль-Залесский, Ростов, Ярославль, Данилов и Пречистое.
- Междугородние маршруты связывают г. Ярославль с городами и районами региона.
- Регион имеет выход на все соседние области (Иваново, Владимир, Вологда, Кострома, Москва, Тверь) и другие регионы России.
- Через г. Ярославль проходит много автобусных маршрутов на г. Москва из других регионов.

ЖЕЛЕЗНОДОРОЖНЫЙ ТРАНСПОРТ

ЖЕЛЕЗНОДОРОЖНОЕ СООБЩЕНИЕ В ЯРОСЛАВСКОЙ ОБЛАСТИ

2,5 млн. пассажиров перевезено за 2025 год

- **696 км.** — длина железнодорожных линий общего пользования (**0,7%** от эксплуатационной длины главных путей сети железных дорог РФ).
- Основная железнодорожная сеть относится к филиалу ОАО «РЖД» — **Северная железная дорога**, линия «Калязин-Углич» — к **Октябрьской железной дороге**.
- По территории области следуют поезда в направлении городов: **Москва, Санкт-Петербург, Вологда, Архангельск,** а также **городов Урала, Северного Кавказа и Крыма**.
- Пригородные поезда курсируют между **Ярославлем и Александровым, Рыбинском, Даниловым, Костромой**.



- На территории Ярославской области расположены:
  - **сортировочные станции:** Ярославль-Главный;
  - **грузовые станции:** Новоярославская, Ярославль, Филино, Приволжье, Рыбинск-Товарный, Сильницы;
  - **эксплуатационное локомотивные депо** ТЧЭ-1 Ярославль-Главный.
- По территории Ярославской области не проходят международные транспортные коридоры.

ВОЗДУШНЫЙ ТРАНСПОРТ

АВИАСООБЩЕНИЕ В ЯРОСЛАВСКОЙ ОБЛАСТИ

78 000 пассажиров перевезено за 2025 год

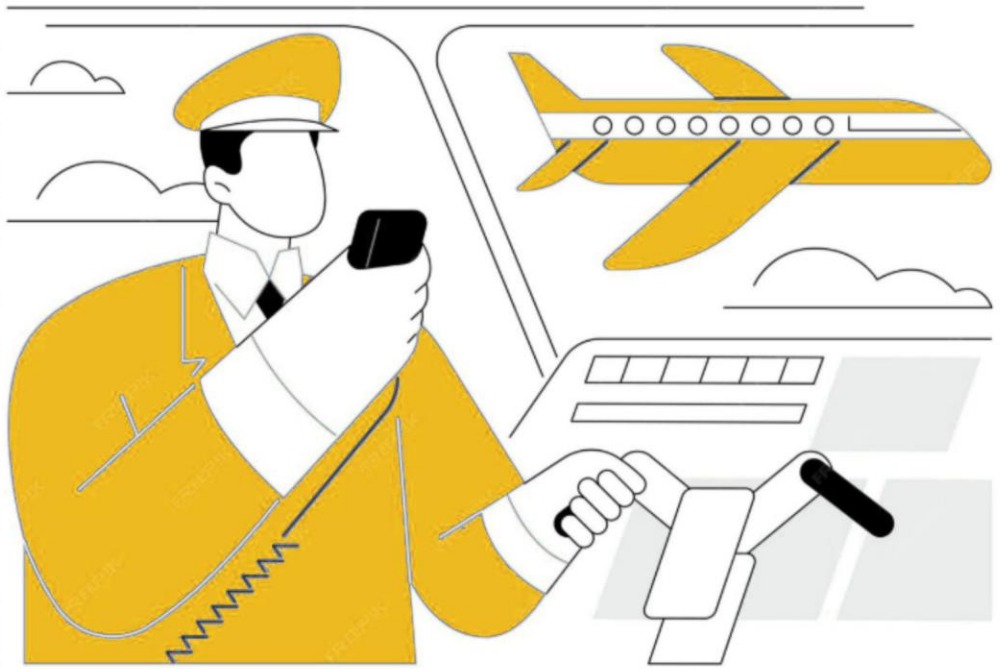

- В 18 км от Ярославля расположен международный **аэропорт федерального значения — «Золотое кольцо»**. Аэропорт имеет взлётно-посадочную полосу длиной 3010 м, сеть рулежных дорожек, аэровокзал, грузовой терминал, топливно-заправочный комплекс.
- Аэропорт «Золотое кольцо» может принимать воздушные суда класса **«ИЛ-76», «ТУ-154», «АН-12», «ЯК-42»** и ниже, способен отправлять **до 150 пассажиров в час**, ежесуточно принимать **15-17 самолетов**, отправлять **150 тонн** разнообразных грузов.
- Регулярными авиарейсами Ярославль связан с городами: **Москва, Санкт-Петербург, Казань, Сочи, Нарьян-Мар** и другими городами Российской Федерации и зарубежья через Московский аэропорт Шереметьево.
- Выполняются международные грузовые перевозки из ближнего и дальнего зарубежья, стран СНГ.
- В аэропорту «Золотое кольцо» начато проектирование реконструкции взлетно-посадочных полос и международного терминала воздушных авиалиний, завершено проектирование и начато строительство терминала внутренних авиалиний.

ВОДНЫЙ ТРАНСПОРТ

РЕЧНОЕ СУДОХОДСТВО В ЯРОСЛАВСКОЙ ОБЛАСТИ

480 000 пассажиров перевезено за 2025 год

- **3 речных порта** — в г. Ярославль, г. Рыбинск, г. Углич.
- Климатические условия обеспечивают судоходство в течение **200-220 суток в году** (навигационный период с 22 апреля по 16 ноября) в основном по реке Волга.
- Единая глубоководная сеть европейской части России позволяет отправлять грузы **в регионы Балтийского, Белого, Каспийского, Азовского, Черного, Средиземного морей**. Река Волга с системой каналов позволяет судам без перевалки доставлять грузы в Москву, Санкт- Петербург, Архангельск, Астрахань, Ростов-на-Дону, Пермь.
- В Ярославле работает **2 внутригородские линии** — теплоходы «Москва» отправляются от Ярославского речного вокзала до Толги и Вакарева.

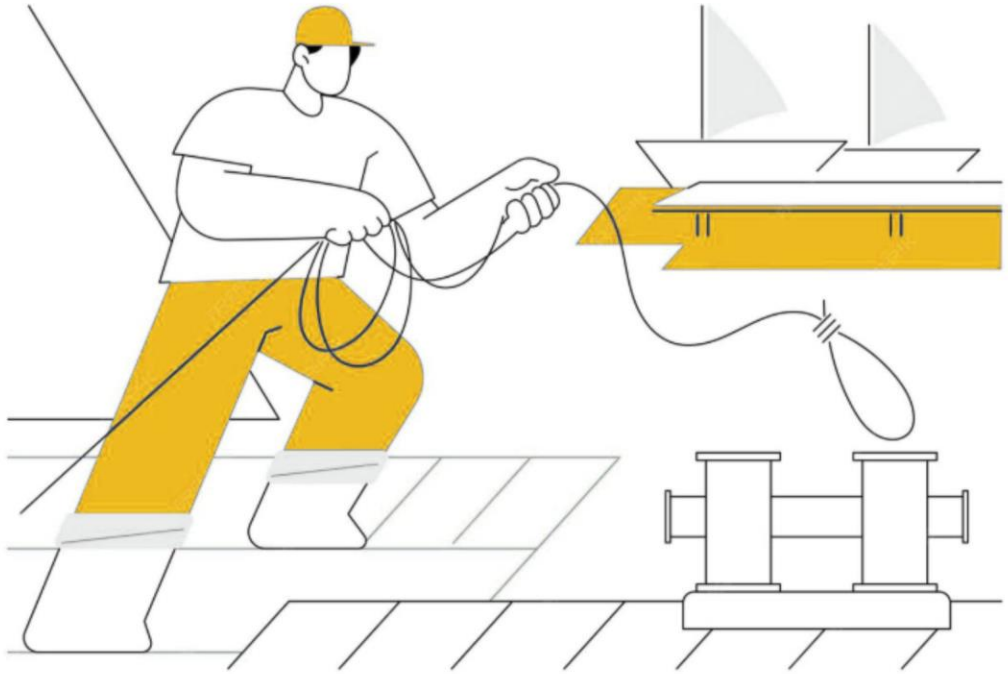

- Действует **восемь регулярных пригородных маршрутов**: из Ярославля — в Константиново, Кузьминское, Новые Ченцы, Сады, Брейтово в прямом и обратном направлениях, из Рыбинска — в Колхозник и Песочное, из п. Переборы — в Юршино.
- **ОАО «Угличский речной порт»** – ближайший к Москве крупный речной порт, входящий в Волго-Балтийскую транспортную систему и Международный Транспортный Коридор «Север-Юг».

ТРУБОПРОВОДНЫЙ ТРАНСПОРТ

ОБЪЕКТЫ ТРУБОПРОВОДНОГО ТРАНСПОРТА ЯРОСЛАВСКОЙ ОБЛАСТИ

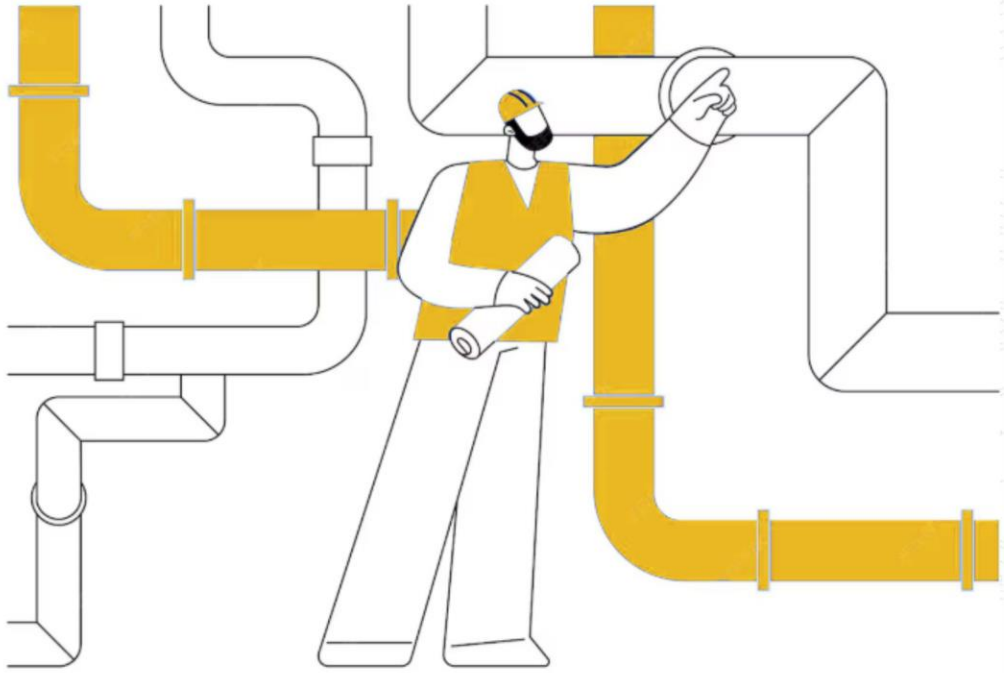

- На территории Ярославской области проходят трубопроводные маршруты, связанные с **транспортировкой нефти и газа**.

- Через область проходят **транзитные магистральные газопроводы**:
  - «Ухта — Торжок»;
  - «Грязовец — Москва»;
  - «Нижний Новгород — Ярославль — Череповец»;
  - «Починки — Ярославль».

- **Линейные компрессорные станции**, которые транспортируют природный газ:
  - КС-05 «Данилов» — линейная компрессорная станция компании ПАО «Газпром»;
  - КС «Новомышкинская» — линейная компрессорная станция компании ПАО «Газпром»;
  - КС-2 «Гаврилов-Ям» — линейная компрессорная станция компании ООО «Газпром трансгаз Ухта».

- Через область проходит **магистральный нефтепровод** «Ярославль - Кириши» Балтийской трубопроводной системы.

КЛАССИФИКАЦИЯ ТРАНСПОРТА РЕГИОНА

ПО НАЗНАЧЕНИЮ:

- **ПАССАЖИРСКИЙ** — *для перевозки пассажиров на различные расстояния*
- **ГРУЗОВОЙ** — *для перевозки различных грузов*
- **СПЕЦИАЛЬНЫЙ** — *не перевозит грузы и пассажиров, используют для особых случаев*

НАЗЕМНЫЙ

Автобусы, электробусы, троллейбусы, трамваи, легковые автомобили, пассажирские поезда



Грузовые автомобили, цистерны, камазы автокраны, самосвалы, грузовые поезда



Спецтехника (дорожная, коммунальная, с/х и т.д.), пожарная, полиция, скорая помощь, МЧС



ВОДНЫЙ

Катера, речные трамваи, теплоходы



Баржи, сухогрузы, танкеры



Буксиры, плавучие краны, береговая охрана, аварийно-спасательные отряды



ВОЗДУШНЫЙ

Пассажирские самолеты, вертолеты



Грузовые самолеты, вертолеты



Специальные самолеты, вертолеты; БПЛА



ПОТРЕБНОСТЬ В КАДРАХ

СРЕДНЕЕ ПРОФЕССИОНАЛЬНОЕ ОБРАЗОВАНИЕ

Постановление Правительства Ярославской области от 20 июня 2017 г. №498-п (с изменениями и дополнениями от 27марта 2025 г. № 296-п)

«Об утверждении перечня профессий и специальностей среднего профессионального образования, наиболее востребованных, новых и перспективных в Ярославской области (топ-регион)»



Мастер по ремонту и обслуживанию автомобилей *(слесарь по ремонту автомобилей; водитель автомобиля)*
Специалист по техническому обслуживанию и ремонту двигателей, систем и агрегатов автомобилей
Специалист по техническому обслуживанию и ремонту автотранспортных средств
Контролер технического состояния автотранспортных средств
Машинист дорожных и строительных машин
Техник по организации перевозок



Техник по технической эксплуатация подвижного состава железных дорог
Машинист локомотива
Помощник машиниста локомотива
Слесарь по осмотру и ремонту локомотивов на пунктах технического обслуживания
Специалист по обслуживанию и ремонту устройств железнодорожной автоматики и телемеханики
Специалист по электронным приборам и устройствам
Радиомеханик по ремонту радиоэлектронного оборудования



Слесарь-механик авиационных приборов
Слесарь по ремонту авиационной техники
Специалист наземного обслуживания воздушных судов
Инспектор по досмотру
Инспектор группы быстрого реагирования
Оператор беспилотных летательных аппаратов
Спасатель
Электромеханик по светотехническому обслуживанию оборудования систем обеспечения полетов



Электромеханик судового электрооборудования и средств автоматики
Судостроитель-судоремонтник металлических судов
Электрорадиомонтажник судовой
Моторист-рулевой
Матрос
Моторист судовой
Электрик судовой
Водолаз

ПОТРЕБНОСТЬ В КАДРАХ

ВЫСШЕЕ ОБРАЗОВАНИЕ

Приоритетные инвестиционные проекты и программы развития транспортного комплекса Ярославской области до 2030 года



Инженер по орнитологическому обеспечению безопасности полетов
Штурман
Авиационный диспетчер
Инженер-инспектор по безопасности полетов
Инженер по светотехническому обеспечению полетов
Инженер по электротехническому обеспечению полетов
Инженер по строительству аэродромов



Инженер по строительству автомобильных дорог



Инженер путей сообщения
Инженер по эксплуатации железных дорог



Инженер-судоводитель
Инженер-электромеханик судового оборудования

Начальник производства (на транспорте)
Инженер по организации перевозок и управлению на транспорте
Специалист по логистике
Специалист по информационной безопасности
Начальник аварийно-спасательного отряда

СРЕДНЕЕ ПРОФЕССИОНАЛЬНОЕ ОБРАЗОВАНИЕ

ПОДГОТОВКА КВАЛИФИЦИРОВАННЫХ РАБОЧИХ, СЛУЖАЩИХ

Данилов

23.01.17 Мастер по ремонту и обслуживанию автомобилей
Даниловский ЦПО
ГПОАУ ЯО «Региональный многопрофильный колледж»

Пошехонье

23.01.17 Мастер по ремонту и обслуживанию автомобилей
Пошехонский ЦПО
ГПОУ ЯО «Рыбинский профессионально-педагогический колледж»

Рыбинск

23.01.17 Мастер по ремонту и обслуживанию автомобилей
26.01.06 Моторист-рулевой
Рыбинский ЦПО
ГПОУ ЯО «Ярославский автомеханический колледж»

23.01.08 Слесарь по ремонту строительных машин
Рыбинский индустриальный ЦПО
ГПОУ ЯО «Рыбинский многопрофильный колледж»

26.01.01 Судостроитель-судоремонтник металлических судов
Рыбинский центр профессионально-педагогического образования
ГПОАУ ЯО «Рыбинский профессионально-педагогический колледж»

Мышкин

23.01.17 Мастер по ремонту и обслуживанию автомобилей
Мышкинский ЦПО
ГПОАУ ЯО «Угличский профессионально-педагогический колледж»

Углич

23.01.17 Мастер по ремонту и обслуживанию автомобилей
Угличский аграрно-политехнический ЦПО
ГПОАУ ЯО «Угличский профессионально-педагогический колледж»

Тутаев

23.01.17 Мастер по ремонту и обслуживанию автомобилей
Тутаевский ЦПО
ГПОУ ЯО «Ярославский автомеханический колледж»

Ярославль

23.01.17 Мастер по ремонту и обслуживанию автомобилей
Ярославский Заволжский ЦПО
ГПОАУ ЯО «Региональный многопрофильный колледж»

Многопрофильный центр технологических инноваций
ГПОУ ЯО «Ярославский автомеханический колледж»

ЦПО эксплуатации инженерных систем и землеустройства
ГПОУ ЯО «Ярославский градостроительный колледж»

Ярославский кадетский колледж
ГПОАУ ЯО «Региональный многопрофильный колледж»

Ярославский ЦПО «Автомобилестроение»
ГПОУ ЯО «Ярославский автомеханический колледж»

23.01.06 Машинист дорожных и строительных машин
Ярославский Заволжский ЦПО
ГПОАУ ЯО «Региональный многопрофильный колледж»

26.01.01 Судостроитель-судоремонтник металлических судов
Ярославский ЦПО «Металлообработка»
ГПОУ ЯО «Ярославский автомеханический колледж»

Гаврилов-Ям

23.01.08 Слесарь по ремонту строительных машин
Гаврилов-Ямский ЦПО
ГПОАУ ЯО «Профессионально-педагогический колледж Ростова Великого»

СРЕДНЕЕ ПРОФЕССИОНАЛЬНОЕ ОБРАЗОВАНИЕ

ПОДГОТОВКА СПЕЦИАЛИСТОВ СРЕДНЕГО ЗВЕНА

Рыбинск

23.02.01 Организация перевозок и управление на транспорте (по видам)
Рыбинское ордена «Знак почёта» училище им. В.И.Калашникова
- филиал ФГБОУ ВО "ВГУВТ имени адмирала М.П.Лазарева»

23.02.07 Техническое обслуживание и ремонт автотранспортных средств
Рыбинский ЦПО
ГПОУ ЯО «Ярославский автомеханический колледж»
Рыбинский промышленно-экономический ЦПО
ГПОУ ЯО «Рыбинский многопрофильный колледж»

26.02.02 Судостроение
Рыбинский центр профессионально-педагогического образования
ГПОАУ ЯО «Рыбинский профессионально-педагогический колледж»
Рыбинское ордена «Знак почёта» училище им. В.И.Калашникова
- филиал ФГБОУ ВО "ВГУВТ имени адмирала М.П.Лазарева»

26.02.03 Судовождение
Рыбинское ордена «Знак почёта» училище им. В.И.Калашникова
- филиал ФГБОУ ВО "ВГУВТ имени адмирала М.П.Лазарева»

26.02.05 Эксплуатация судовых энергетических установок
Рыбинское ордена «Знак почёта» училище им. В.И.Калашникова
- филиал ФГБОУ ВО "ВГУВТ имени адмирала М.П.Лазарева»

26.02.06 Эксплуатация судового электрооборудования и средств автоматики
Рыбинское ордена «Знак почёта» училище им. В.И.Калашникова
- филиал ФГБОУ ВО "ВГУВТ имени адмирала М.П.Лазарева»

Данилов

23.02.06 Техническая эксплуатация подвижного состава железных дорог
23.02.07 Техническое обслуживание и ремонт автотранспортных средств
Даниловский ЦПО
ГПОАУ ЯО «Региональный многопрофильный колледж»

Переславль-Залесский

23.02.07 Техническое обслуживание и ремонт автотранспортных средств
ГПОУ ЯО Переславский колледж им. А.Невского

Ярославль

23.02.01 Организация перевозок и управление на транспорте (по видам)
Ярославский Заволжский ЦПО
ГПОАУ ЯО «Региональный многопрофильный колледж»
Ярославский ЦПО «Автомобилестроение»
ГПОУ ЯО «Ярославский автомеханический колледж»
Филиал ФГБОУ ВО «Петербургский государственный университет путей сообщения Императора Александра I» в г. Ярославле

23.02.04 Техническая эксплуатация подъёмно-транспортных, строительных, дорожных машин и оборудования (по отраслям)
Ярославский Заволжский ЦПО
ГПОАУ ЯО «Региональный многопрофильный колледж»

23.02.06 Техническая эксплуатация подвижного состава железных дорог
Филиал ФГБОУ ВО «Петербургский государственный университет путей сообщения Императора Александра I» в г. Ярославле

23.02.07 Техническое обслуживание и ремонт автотранспортных средств
Ярославский ЦПО «Автомобилестроение»
Многопрофильный центр технологических инноваций
ГПОУ ЯО «Ярославский автомеханический колледж»

23.02.08 Строительство железных дорог, путь и путевое хозяйство
Филиал ФГБОУ ВО «Петербургский государственный университет путей сообщения Императора Александра I» в г. Ярославле

26.02.02 Судостроение
Университетский колледж ЯГТУ «Политехник»

ВЫСШЕЕ ОБРАЗОВАНИЕ

Рыбинск

26.05.06 Эксплуатация судовых энергетических установок
Рыбинское ордена «Знак почёта» училище имени В.И.Калашникова
- филиал ФГБОУ ВО «ВГУВТ имени адмирала М.П.Лазарева»

Ярославль

23.05.01 Наземные транспортно-технологические средства
ФГБОУ ВО «Ярославский государственный технический университет»

23.05.03 Подвижной состав железных дорог
ФГБОУ ВО «Петербургский государственный университет путей сообщения Императора Александра I» в г. Ярославле

23.05.04 Эксплуатация железных дорог
ФГБОУ ВО «Петербургский государственный университет путей сообщения Императора Александра I» в г. Ярославле

23.05.05 Системы обеспечения движения поездов
ФГБОУ ВО «Петербургский государственный университет путей сообщения Императора Александра I» в г. Ярославле

23.05.06 Строительство железных дорог, мостов и транспортных тоннелей
ФГБОУ ВО «Петербургский государственный университет путей сообщения Императора Александра I» в г. Ярославле

26.03.02 Кораблестроение, океанотехника и системотехника объектов морской инфраструктуры
ФГБОУ ВО «Ярославский государственный технический университет»

ПРОФЕССИОНАЛИТЕТ — это образовательная программа в колледжах, которая позволит тебе стать высококвалифицированным специалистом на ведущих предприятиях Ярославской области.

ПРЕИМУЩЕСТВА ПРОЕКТА

- Актуальная рабочая профессия – в короткий срок
- Учеба по-новому – с упором на практику и IT
- Современные мастерские и высокотехнологичное оборудование
- Стажировки и трудоустройство в ведущие отраслевые компании ЯО
- Компетентные преподаватели с практическим опытом
- Программы обучения, разработанные совместно с работодателями

ОТРАСЛИ ДЛЯ ТВОЕЙ БУДУЩЕЙ КАРЬЕРЫ В ЯРОСЛАВСКОЙ ОБЛАСТИ

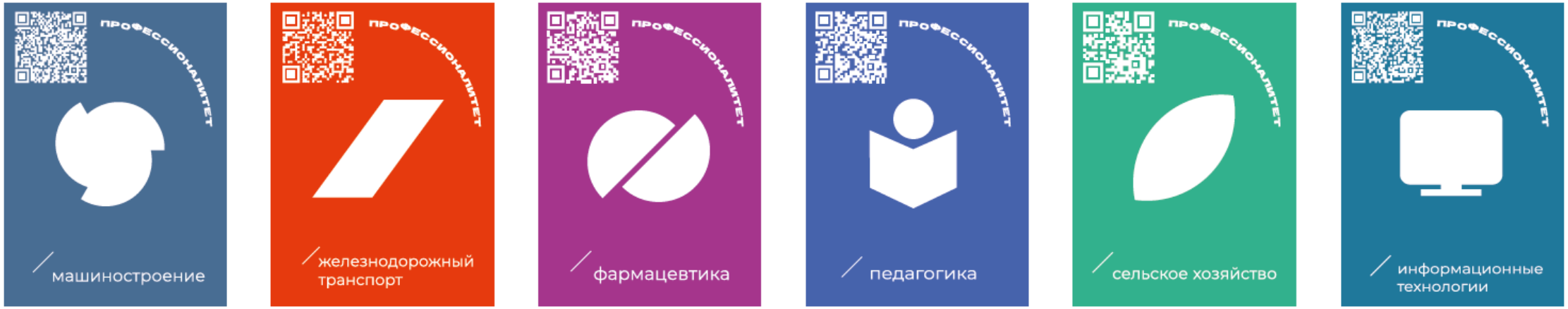

ПРОФЕССИОНАЛИТЕТ

железнодорожный транспорт

ЯРОСЛАВСКИЙ ОБРАЗОВАТЕЛЬНО-ПРОИЗВОДСТВЕННЫЙ ЦЕНТР (КЛАСТЕР)

ЖЕЛЕЗНОДОРОЖНЫЙ ТРАНСПОРТ

ОБРАЗОВАТЕЛЬНЫЕ ПРОГРАММЫ 2027

Автоматика и телемеханика на транспорте (железнодорожном транспорте)

Строительство железных дорог, путь и путевое хозяйство

Техническая эксплуатация подвижного состава железных дорог (Локомотивы)

Электроснабжение

БАЗОВАЯ ПЛОЩАДКА

- **Филиал федерального государственного бюджетного образовательного учреждения высшего образования «Петербургский государственный университет путей сообщения Императора Александра I» в г. Ярославле (Ярославский филиал ПГУПС)**

ОПОРНОЕ ПРЕДПРИЯТИЕ

ОАО «Российские железные дороги» (ОАО «РЖД»)

1



2



3

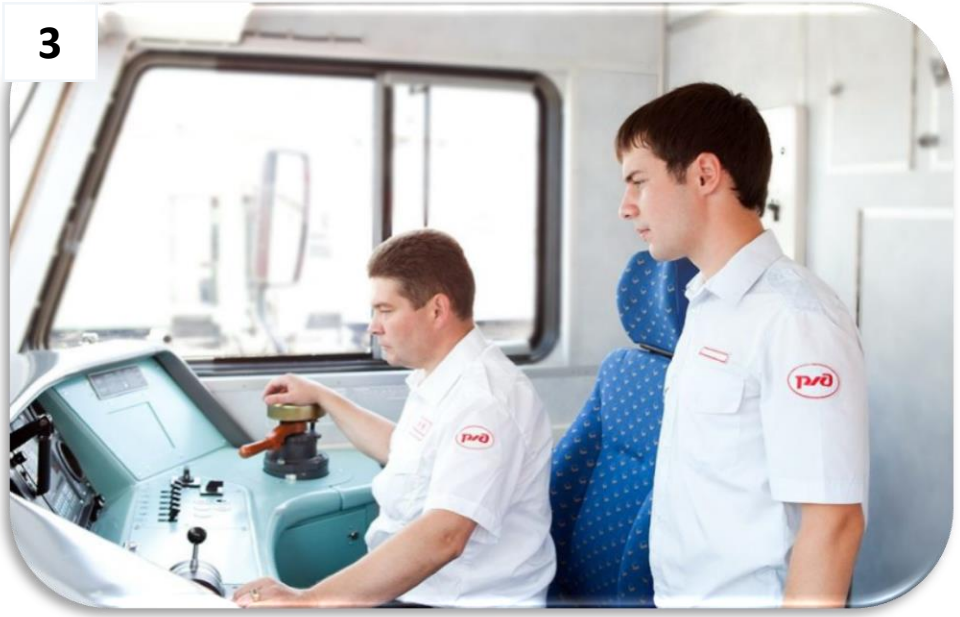

4



ПРОФЕССИИ ЖЕЛЕЗНОДОРОЖНОГО ТРАНСПОРТА



- Желание работать с электрооборудованием
- Системное мышление
- Внимательность к деталям
- Ответственность
- Готовность обучаться

Электромонтёр СЦБ



- Внимательность
- Знания в области электротехники
- Умение работать на высоте
- Навыки обращения со специализированным оборудованием и инструментами

Электромонтёр контактной сети

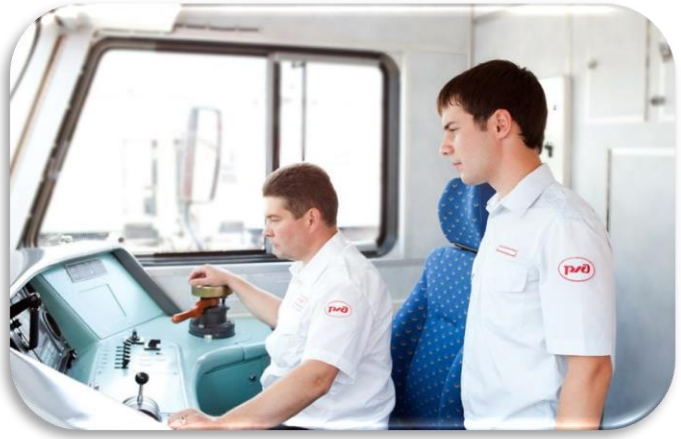

- Техническое мышление
- Ответственность
- Умение работать в команде
- Хорошая реакция
- Интерес к технике
- Внимание к деталям
- Спокойствие в стрессовых ситуациях

Помощник машиниста тепловоза



- Технические навыки
- Физическая выносливость
- Точность и внимательность
- Умение работать в команде
- Интерес к железнодорожной технике
- Ответственность
- Готовность к обучению и развитию

Монтёр пути

КАРЬЕРНАЯ КАРТА ПО СПЕЦИАЛЬНОСТИ

ЧЕМУ НАУЧАТ?

- Разбираться в микропроцессорных системах
- Выявлять и устранять технические неполадки и повреждения
- Выполнять работы по электромонтажу устройств СЦБ



3 года 6 мес

16 ЛЕТ

СТУДЕНТ

ПОСЛЕ ОКОНЧАНИЯ ОБУЧЕНИЯ:

Свидетельство о профессии рабочего с присвоением квалификации и разряда:

- электромонтер СЦБ 5 разряда
- монтер пути 2-3 разряда
- сигналист



1 год

19 ЛЕТ

ЭЛЕКТРОМОНТЕР СЦБ

- Медицинский осмотр
- Профессиональный отбор
- Присвоение профессии



1 год

23 ГОДА

ЭЛЕКТРОМЕХАНИК СЦБ

- Наличие среднего профессионального или высшего образования
- Практический опыт диагностики и ремонта СЦБ



1 год

24 ГОДА

СТАРШИЙ ЭЛЕКТРОМЕХАНИК СЦБ

- Наличие среднего профессионального или высшего образования
- Знание систем СЦБ на дистанции пути



2 года

25 ЛЕТ

ДИСПЕТЧЕР ДИСТАНЦИИ СЦБ

- Наличие высшего образования
- Знание способов устранения неисправностей в работе устройств СЦБ



2 года

27 ЛЕТ

НАЧАЛЬНИК УЧАСТКА ПРОИЗВОДСТВА

- Наличие высшего образования
- Повышение квалификации на руководящую должность
- Лидерские качества
- Ответственность за результат



2 года

29 ЛЕТ

ЗАМЕСТИТЕЛЬ НАЧАЛЬНИК ДИСТАНЦИИ СЦБ

- Наличие высшего образования
- Повышение квалификации на руководящую должность
- Лидерские качества
- Ответственность за результат



31 ГОД

НАЧАЛЬНИК ДИСТАНЦИИ СЦБ

- Наличие высшего образования
- Повышение квалификации на руководящую должность
- Лидерские качества
- Ответственность за результат
- Стратегическое мышление

27.02.03
АВТОМАТИКА И ТЕЛЕМЕХАНИКА НА ТРАНСПОРТЕ

КАРЬЕРНАЯ КАРТА ПО СПЕЦИАЛЬНОСТИ

ЧЕМУ НАУЧАТ?

- Управлять поездом
- Ремонтировать подвижной состав
- Оформлять техническую документацию



3 года 6 мес

16 ЛЕТ

СТУДЕНТ

ПОСЛЕ ОКОНЧАНИЯ ОБУЧЕНИЯ:

Свидетельство о профессии рабочего с присвоением квалификации и разряда:

- помощник машиниста тепловоза
- помощник машиниста электровоза
- осмотрщик-ремонтник вагонов



1 год

19 ЛЕТ

ПОМОЩНИК МАШИНИСТА

- Медицинский осмотр
- Профессиональный отбор
- Присвоение профессии
- Зп 71 000 руб.



3 года

20 ЛЕТ

МАШИНИСТ ЛОКОМОТИВА

- Обучение на профессию в учебном центре
- Зп 99 300 руб.



2 года

23 ГОДА

МАШИНИСТ-ИНСТРУКТОР

- Наличие среднего профессионального или высшего образования
- Квалификация машиниста не ниже 2 класса
- Повышение квалификации на профессию в учебном центре
- Зп 121 000 руб.



3 года

25 ЛЕТ

ЗАМЕСТИТЕЛЬ НАЧАЛЬНИКА/ ГЛАВНЫЙ ИНЖЕНЕР ДЕПО

- Наличие высшего образования
- Повышение квалификации на руководящую должность
- Ответственность за результат
- Зп 154 000 руб.



28 ЛЕТ

НАЧАЛЬНИК ДЕПО

- Наличие высшего образования
- Лидерские качества
- Ответственность за результат
- Стратегическое мышление
- Зп 180 000 руб.

23.02.06
ТЕХНИЧЕСКАЯ ЭКСПЛУАТАЦИЯ ПОДВИЖНОГО СОСТАВА ЖЕЛЕЗНЫХ ДОРОГ (ЛОКОМОТИВЫ)

КАРЬЕРНАЯ КАРТА ПО СПЕЦИАЛЬНОСТИ

ЧЕМУ НАУЧАТ?

- Проектировать и строить железные дороги
- Проводить геодезические работы
- Контролировать качество ремонтных и строительных работ



3 года 6 мес

16 ЛЕТ

СТУДЕНТ

ПОСЛЕ ОКОНЧАНИЯ ОБУЧЕНИЯ:

Свидетельство о профессии рабочего с присвоением квалификации и разряда:

- сигналист
- монтер пути 2-3 разряда
- машинист железнодорожной строительной машины



1 год

19 ЛЕТ

МОНТЕР ПУТИ/ СИГНАЛИСТ

- Медицинский осмотр
- Профессиональный отбор
- Присвоение профессии
- Зп 48 400 руб.



3 года

20 ЛЕТ

БРИГАДИР/ КОНТРОЛЕР ПУТИ

- Обучение на профессию в учебном центре
- Зп 61 000 руб.



2 года

23 ГОДА

ДОРОЖНЫЙ МАСТЕР

- Наличие среднего профессионального или высшего образования
- Ответственность за результат
- Зп 88 300 руб.



2 года

25 ЛЕТ

НАЧАЛЬНИК УЧАСТКА ПРОИЗВОДСТВА/ПУТИ

- Наличие высшего образования
- Повышение квалификации на руководящую должность
- Лидерские качества
- Ответственность за результат
- Зп 97 200 руб.



2 года

27 ЛЕТ

ЗАМЕСТИТЕЛЬ НАЧАЛЬНИКА ДИСТАНЦИИ ПУТИ

- Наличие высшего образования
- Повышение квалификации на руководящую должность
- Лидерские качества
- Ответственность за результат
- Зп 113 500 руб.



29 ЛЕТ

НАЧАЛЬНИК ДИСТАНЦИИ ПУТИ

- Наличие высшего образования
- Повышение квалификации на руководящую должность
- Лидерские качества
- Ответственность за результат
- Стратегическое мышление
- Зп 122 000 руб.

38.02.03 СТРОИТЕЛЬСТВО ЖЕЛЕЗНЫХ ДОРОГ, ПУСТЬ И ПУТЕВОЕ ХОЗЯЙСТВО

КАРЬЕРНАЯ КАРТА ПО СПЕЦИАЛЬНОСТИ

ЧЕМУ НАУЧАТ?

- Обеспечивать электроснабжение электропоездов
- Обслуживать и ремонтировать устройства электроснабжения
- Содержать в исправном состоянии контактную сеть



3 года 6 мес

16 ЛЕТ

СТУДЕНТ

ПОСЛЕ ОКОНЧАНИЯ ОБУЧЕНИЯ:

Свидетельство о профессии рабочего с присвоением квалификации и разряда:

- электромонтер контактной сети
- электромонтер по ремонту воздушных линий электропередачи
- машинист автомотрисы



4 года

19 ЛЕТ

ЭЛЕКТРОМОНТЕР КОНТАКТНОЙ СЕТИ

- Медицинский осмотр
- Профессиональный отбор
- Присвоение профессии
- Зп 55 800 руб.



2 года

23 ГОДА

ЭЛЕКТРОМЕХАНИК КОНТАКТНОЙ СЕТИ

- Наличие среднего профессионального или высшего образования
- Практический опыт диагностики и ремонта котактной сети
- Зп 62 400 руб.



1 год

25 ЛЕТ

СТАРШИЙ ЭЛЕКТРОМЕХАНИК КОНТАКТНОЙ СЕТИ

- Наличие среднего профессионального или высшего образования
- Глубокие знания профессии для обучения работников
- Зп 86 300 руб.



3 года

26 ЛЕТ

НАЧАЛЬНИК РАЙОНА КОНТАКТНОЙ СЕТИ

- Наличие высшего образования
- Лидерские качества
- Ответственность за результат
- Зп 92 700 руб.



2 года

29 ЛЕТ

ЗАМЕСТИТЕЛЬ НАЧАЛЬНИКА ДИСТАНЦИИ ЭЛЕКТРОСНАБЖЕНИЯ

- Наличие высшего образования
- Повышение квалификации на руководящую должность
- Лидерские качества
- Ответственность за результат
- Зп 117 400 руб.



31 ГОД

НАЧАЛЬНИК ДИСТАНЦИИ ЭЛЕКТРОСНАБЖЕНИЯ

- Наличие высшего образования
- Повышение квалификации на руководящую должность
- Лидерские качества
- Ответственность за результат
- Стратегическое мышление
- Зп 126 000 руб.

13.02.07 ЭЛЕКТРОСНАБЖЕНИЕ

ВОПРОСЫ ПО КАРЬЕРНОЙ КАРТЕ

- Какое предприятие-партнёр гарантирует трудоустройство после окончания обучения по этой карьерной карте?
- Какую квалификацию и максимальный разряд по профессии рабочего я смогу получить после окончания учебного заведения?
- Какие ключевые требования (кроме диплома) предъявляет работодатель к кандидату на первую базовую должность?
- За какой средний срок молодой специалист проходит путь от первой ступени на карте до следующей квалификационной категории?
- Каков реальный уровень заработной платы на стартовой позиции и на сколько процентов она вырастает при переходе на следующую ступень карьерной карты?
- Какая позиция на этой карте является высшей точкой для специалиста со средним профессиональным образованием?
- Какая позиция на этой карте является высшей точкой специалиста с высшим образованием?
- Кем вы себя видите через 5, 10 лет?

ТЕМЫ РАБОЧЕЙ ПРОГРАММЫ КУРСА ВНЕУРОЧНОЙ ДЕЯТЕЛЬНОСТИ «РОССИЯ – МОИ ГОРИЗОНТЫ», ВКЛЮЧАЮЩЕЙ РЕГИОНАЛЬНЫЙ КОМПОНЕНТ СОДЕРЖАНИЯ

Сентябрь 2026

- «Ярославская область – пространство возможностей. Кузница эффективных кадров»

Октябрь 2026

- «Открой своё будущее в Ярославской области»

Ноябрь 2026

- **«Транспортный комплекс Ярославской области»**

Декабрь 2026

- «Пищевая промышленность Ярославской области»

Февраль 2027

- «Туризм и индустрия гостеприимства Ярославской области»

Март 2027

- «Машиностроение – ключевой приоритет стратегического развития Ярославской области»
- «Фармацевтическая промышленность Ярославской области»

Апрель 2027

- «Сельское хозяйство Ярославской области»

